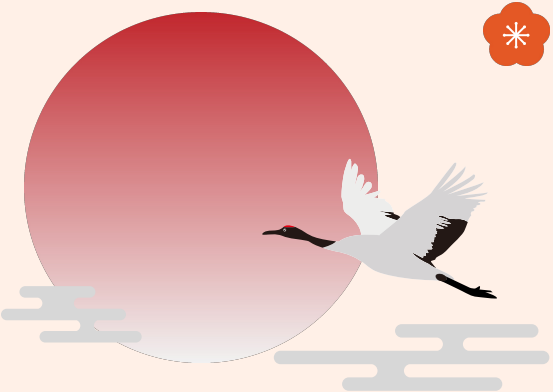

謹賀新年

旧年中は大変お世話になりました
本年も宜しくお願いします